使用上のご注意

●長時間ゲームをするときは、健康のため1時間ないし2時間ごとに10分から15分の小休止をしてください。
●精密機器ですので、極端な温度条件下での使用や保管及び強いショックをさけてください。また絶対に分解したりしないでください。
●電源スイッチをむやみにON・OFFしないで下さい。又、電源スイッチをONにした状態で、外部電源端子からDCプラグを抜き差ししないでください。
●電源スイッチをONにした状態で、乾電池がなくなるまで放置しないでください。
●端子部に触れたり、水に濡らさないようにしてください。故障の原因になります。
●シンナー、ベンジン、アルコール等の揮発油でふかないでください。

BATTLETOADS™ © 1991, 1993 RARE LTD. LICENSED TO TRADEWEST, INC. BY RARE COIN-IT, INC. SUBLICENSED TO NIPPON COMPUTER SYSTEMS CORP. BY TRADEWEST, INC. BATTLETOADS IS A TRADEMARK OF RARE LTD. © 1994 NCS

MASYA メサイヤ
NCS 日本コンピュータシステム株式会社
お問い合わせ
〒163-04 東京都新宿区西新宿2-1-1 新宿三井ビル29F
TEL03(3346)7411(代)

FOR SALE and USE IN JAPAN ONLY
本品の輸出、使用営業及び賃貸を禁じます。

ゲームボーイ は任天堂の商標です。

MASYA メサイヤ

DMG-BVJ

バトルトード

ゲームボーイ® 専用カートリッジ

取扱説明書

このたびは、ゲームボーイ専用ソフト「バトルトード」をお買い上げいただきありがとうございました。ご使用前にこの取扱説明書をよくお読みいただき、正しい操作方法でお楽しみください。

健康上の安全に関するご注意

疲れた状態や、連続して長時間にわたるプレイは、健康上好ましくありませんので避けてください。また、ごく稀に、強い光の刺激や、点滅を受けたり、ゲーム画面等を見たりしている時に、一時的に筋肉のけいれんや、意識の喪失等の症状を経験する人がいます。こうした症状を経験した人は、ゲームをする前に必ず医師と相談してください。また、ゲームをしていて、このような症状が起きた場合には、ゲームを止め、医師の診察を受けてください。

もくじ

- ストーリー ―― P2
- 遊び方(操作方法) ―― P3～4
- ジッツの決め技 ―― P5～6
- バトルトード軍紹介 ―― P7
- ダーククイーン軍紹介 ―― P8～10

ストーリー

銀河連邦軍カエル戦士「バトルトード」のジッツ、ラッシュ、ピンプルの3人組は、遥か宇宙のレジャー・ステーション「ロスト・ベガ」のパーティーで、しばしの休暇を楽しんでいた。すると突然、美しいダンサーを眺めている3人の回りを多数の軍勢が包囲してしまった。なんとこの美しいダンサーは彼らの宿敵ダーククイーンだったのだ…。捕虜にされた3人だが、辛くもジッツのみが脱出に成功、宇宙船「バルチャー号」に乗る彼らの師、Tバード博士に助けを求めることにした。惑星「アーマゲダ」に向かうダーククイーンの戦艦「ガルガンチュア」に監禁されている2人を救うのはジッツ＝プレイヤーである君なのだ！

▲ダーククイーン直属部下の強敵、両腕にマシンガンを持つロボマヌス

◀にっくき ダーククイーン

惑星「アーマゲダ」には不気味な山、暗黒谷、悪臭を放つ沼などなど難関が一杯。パンチにキック、さらにジェットスキー、ジェットパック、そして戦闘機ターボウイングで敵をぶっ飛ばせ。戦えバトルトード・ジッツ!!

ゲームボーイ本体にカセットをセットして、電源をONにしてください。その後、スタートボタンを押すとゲームスタートです。

操作方法

✚ボタン／バトルトードの移動に使います。左か右に2回連続で押すとダッシュ。

Aボタン／ジャンプ。ステージ6はキックがでる。

Bボタン／パンチやキックがでます。ダッシュ中に押すとスマッシュヒットとなり強力です。倒れた敵に近づいて押すと持ち上げる事ができます。もう一度押すと敵を投げます。敵の落した武器の所で押すと拾うことができます。シューティングステージでは弾を撃ちます。

ステージ2では、ボタンを押しっぱなしにすることでエネルギーがたまり、より強力な攻撃ができます。発射するときはボタンを離します。

スタートボタン／ゲームスタート又はポーズ
セレクトボタン／使用しません。

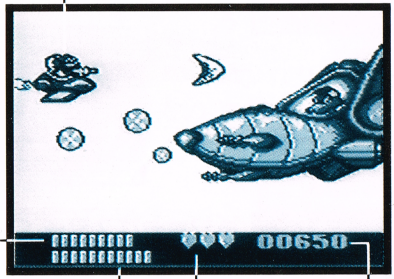

※ボス面では、ボスのライフメーターが出ます。

ジッツの豪快な決め技

これらの必殺技は敵に対して主にフィニッシュを決める時にです。敵への距離やジャンプ中、ダッシュ中、ステージ等で様々に現われます。

●キス・マイ・フィスト

渾身の一撃を込めたゲンコツ。ジャンプ中に出すことができる。

●ビッグバッドブーツ

巨大なブーツで蹴り飛ばす決め技！

●ジョーバスター

相手のアゴを砕く程の威力を持つアッパーカット。

●アンヴィルスラム

巨大なカナトコを打ち下ろし相手の脳天を砕く！ステージ4で出せる。

●ビッグフット

その名の通り巨大な足。ステージ6で出せる。

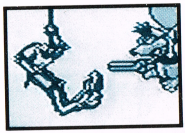

●ドロップ・ザ・チョップ

敵の落としたオノを拾って敵をまっ二つ。ステージ1で出せる。

●ジェットスキースイング

自分の乗っているジェットスキーをこん棒の様に振り回す。ステージ4で出せる。

●バトルトード・バット

頭から巨大なツノが！ダッシュ中に出る。

バトルトード軍

●ジッツ
バトルトード軍のリーダー。戦術家で頭がよい。

●ラッシュ
とってもクレージーなキャラクター。

●ピンプル
巨体で怪力の持ち主。

●Tバード博士
バトルトードたちのよき指導者。過去は謎とされている。

ダーククィーン軍

●サイコピッグ
太っている豚兵士。手ごわいぞ。

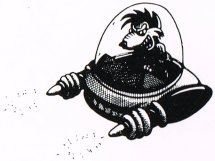

●ラットザップ
空飛ぶネズミを打ち落せ！

●クラッバ
この筋肉バットには注意して！君をホームランしちゃうぞ！

●ギブレット
後ろからの攻撃に気をつけよう！ずるがしこいネズミだぜ。

●クランチャ

カンガルーとセイウチのあいのこという恐ろしいやつだ。

●ブレインダメージ

脳みそのかたまりだ。

●サタントードトラップ

いつもおなかをすかしてる人食い植物。

●スローター将軍

ヘビー級の巨体からのジャンプが彼の秘密兵器だ！

●ビッグブラッグ

ダーククイーン軍のチーフ的存在。君をつぶそうとする！

●バーミン将軍

ダーククイーン軍のリーダー。冷血なネズミ。

●ダーククイーン

バトルトードたちに復讐を誓っている。彼女の野望はバトルトードの息の根を止めることと、この世界を支配することだ。

●ロボマヌス

闇の力で生きている。全身を堅い金属性の鎧でかためる手ごわい奴。